

Systematische Analyse der Kommunikation in sozialen Medien zur Anfertigung Psychosozialer Lagebilder in Krisen und Katastrophen

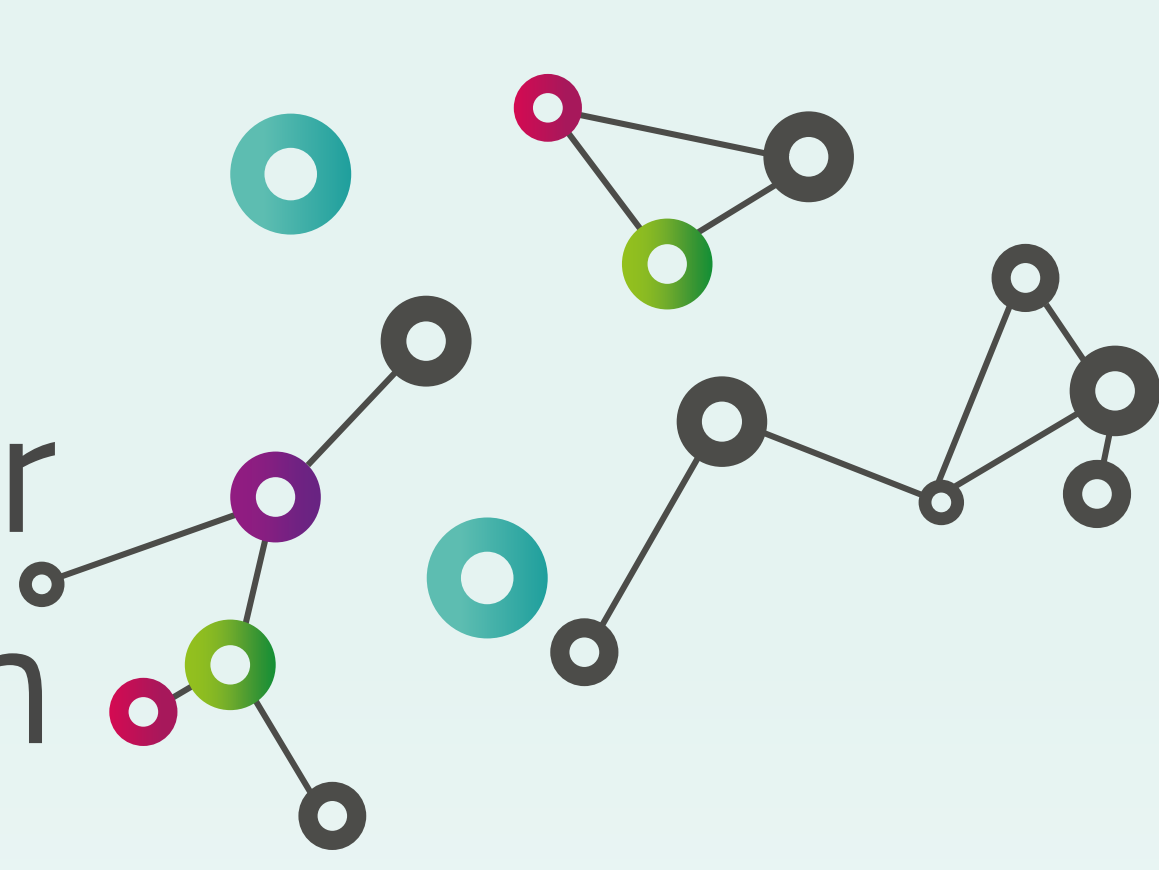

Thema

FLUTPerspektive PSNV (Laufzeit: 01.-31. März 2023): Angaben zur Betroffenheit und Belastung während und nach der Flutkatastrophe im Kreis Euskirchen

Belastungsfaktoren

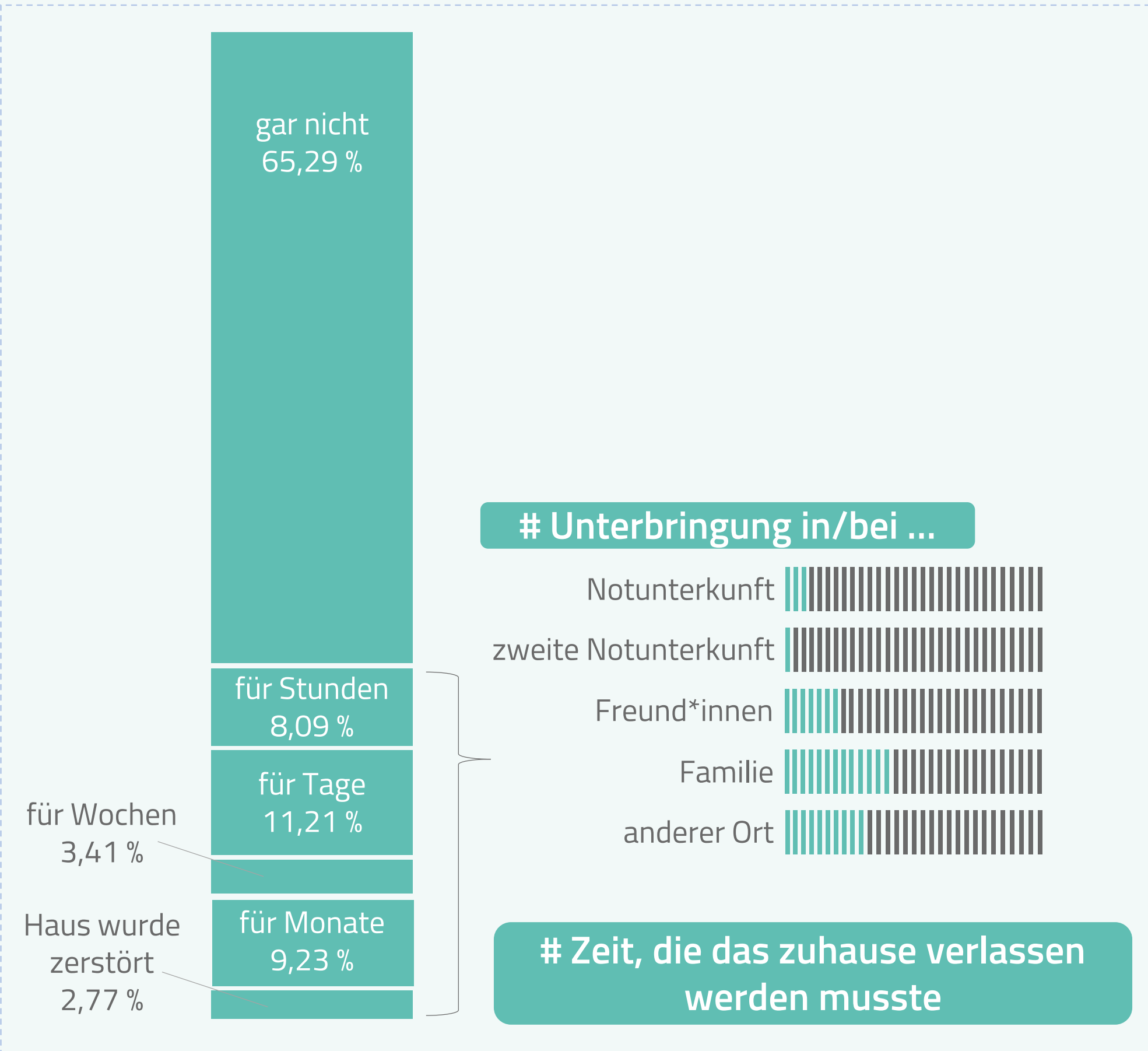

belastende Faktoren

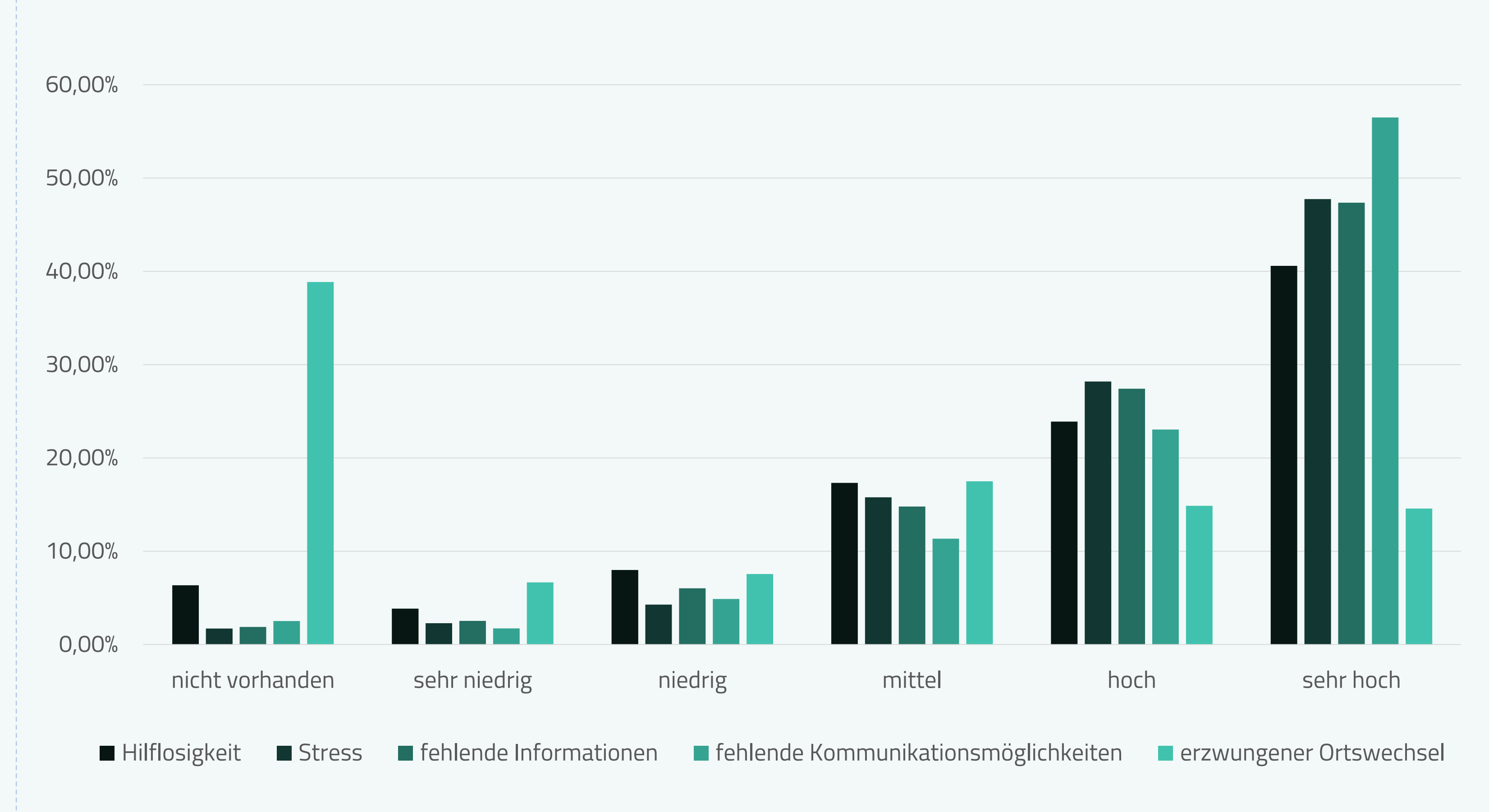

selbstberichtete Betroffenheit und Belastung

